



はじめに

この度は、Airsapo(エアサポ)部品をお買い求めいただき誠にありがとうございます。本製品は腰のアシスト器具の部品です。ご使用前にこの「取扱説明書」をよくお読みのうえ正しくお使いください。お読みいただきました後も大切に保管しておいてください。また、この製品を譲渡される場合は本品に本取扱説明書を必ず添付してお渡してください。

※【安全上のご注意】については、製品本体に付属している取扱説明書をご参照ください。

保存用

名称：Airsapo-エアサポ-部品

型式：AS-PAS-W02-○-□

01: コルセット	S : Sサイズ
02: 人工筋肉	M : Mサイズ
03: ポンプ	L : Lサイズ
04: 配管部	B : ブラック
	R : レッド

セット内容

① AS-PAS-W02-01-S/M/L (コルセット)



本体サイズ		
S	Sサイズ	90×19cm
M	Mサイズ	100×19cm
L	Lサイズ	110×19cm

② AS-PAS-W02-02-B/R (人工筋肉)

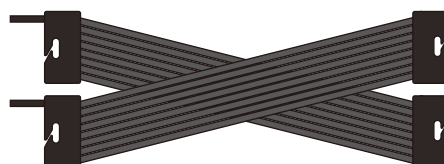

本体カラー	
B	ブラック
R	レッド

③ AS-PAS-W02-03 (ポンプ)

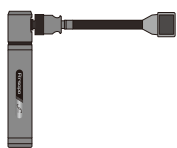

④ AS-PAS-W02-04 (配管部)

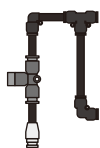

※ ①コルセットには配管部カバーも付属します。
※ ③ポンプと④配管部は、本体のサイズやカラーとは関係のない共通部品です。

交換方法

① AS-PAS-W02-01-S/M/L (コルセット)

【人工筋肉ユニットの取り外し方法】を参考にコルセットとそれ以外を分離し、新しいコルセットへ交換します。

② AS-PAS-W02-02-B/R (人工筋肉)

【人工筋肉ユニットの取り外し方法】と【人工筋肉ユニットの分解・組立方法】を参考に新しい人工筋肉ユニットへ交換します。

③ AS-PAS-W02-03 (ポンプ)

特に分解等の交換作業は必要ありません。ポンプごと交換します。

④ AS-PAS-W02-04 (配管部)

【人工筋肉ユニットの取り外し方法】③と【人工筋肉ユニットの分解・組立方法】を参考に配管部を配管部カバーから取り出し、新しい配管部へ交換します。

人工筋肉ユニットの取り外し方法

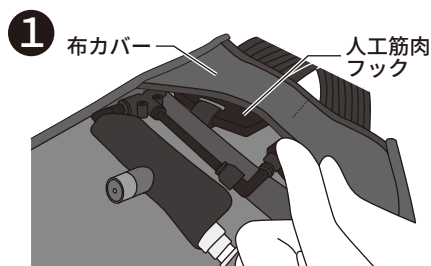

① 布カバーをめくって人工筋肉フックを取り出します。

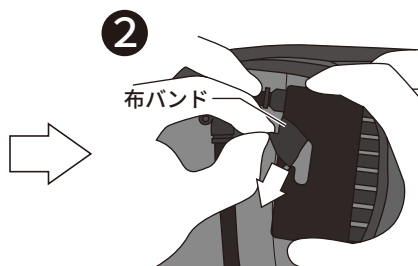

② 布バンドを人工筋肉フックの溝に入れ、矢印の方向に抜きます。(全4箇所おこないます)

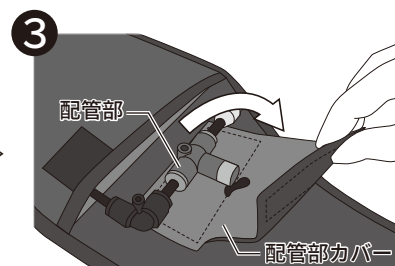

③ 配管部カバーのマジックテープ®を矢印の方向へ開いて配管部を取り出します。

人工筋肉ユニットの分解・組立方法

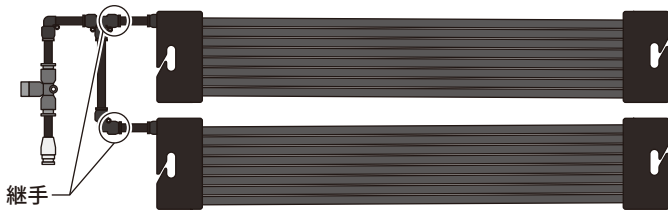

分解方法

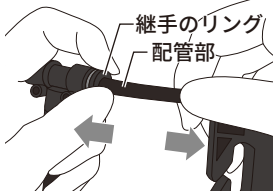

片手で継手のリングを押し込みながら、もう片手で配管部を持って引き抜きます。
 ※配管部が引き抜けない場合は、無理に引っ張らず、再度継手のリングを押し込みながら引き抜いてください。
 無理に引き抜くと、配管部の根本が破損しエア漏れの原因となる恐れがあります。

組立方法

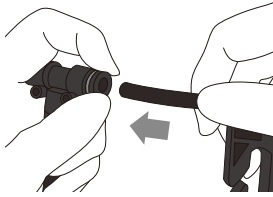

継手に配管部を奥までしっかり差し込みます。
 ※組み立てる際は、継手のリングを押し込む必要はありません。

人工筋肉ユニットの
 取り外し方法 / 分解・組立方法
 をそれぞれ動画にまとめました！
 下記 QR コード先よりご覧ください。

取り外し方法

分解・組立方法



保管方法

- 直射日光が当たらず、湿気の少ない風通しの良い場所で保管してください。

温度注意

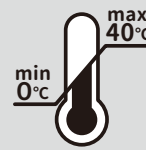

炎天下の車中などの悪化環境内で使用や保管を行うことで製品の破損や性能の著しい劣化、製品寿命の大幅な低下などが起きる可能性があります。

適正環境温度範囲外での保管および使用は絶対にお止め下さい

- マジックテープ®は、貼り付けた状態で保管してください。
- 人工筋肉を過度に折り曲げないでください。

アフターサービス・保証書

1.保証書について

- 保証書は取扱説明書(2p下部)に付いております。保証書内容をよくお読みいただき、納品書と一緒に大切に保管してください。保証期間は、出荷日から1年間です。

2.修理を依頼される時

- 保証期間中は、弊社問合せ窓口よりお電話にてご相談のうえ、保証書を添えて商品をお送りください。

3.日本国外での対応について

- 本製品は日本国外での対応はおこなっておりませんので保証の対象外となります。ご了承ください。

無料修理規定

- 取扱説明書の記載事項に従った正常な使用状態で保証期間内に故障した場合には無料修理をさせていただきます。
 - 保証期間内でも次の場合には有料修理になります。
 イ. 使用上の誤り及び不当な修理や改造による故障及び損傷
 ロ. お買い上げ後の落下等による故障及び損傷
 ハ. 火災、地震、水害、落雷、ガス害、塩害その他の天災地変、公害などによる故障及び損傷
 ニ. 保証書の提示がない場合
 - 保証書と納品書は再発行致しませんので紛失しないように大切に保管してください。
- ※ 保証書に明示した期間、条件のもとにおいて無料修理をお約束するものです。従ってこの保証書によって、お客様の法律上の権利を制限するものではありませんので、保証期間後の修理についてご不明な場合は、弊社問合せ窓口にお問合せください。
 (問合せ窓口：0120-51-5651)

保証書

お客様へ

本書は、無料修理規定により無料修理を行うことをお約束するものです。右記期間中故障が発生した場合は、本書をご提示の上、弊社問合せ窓口のフリーダイヤルより修理をご依頼ください。
 お客様の個人情報は、修理完了品の発送に使用させていただきます。この間、お客様の個人情報は第三者が不当に触れることのないよう、弊社規定に基づき責任を持って管理いたします。

品名	Airsapo -エアサポ- 部品			<input type="checkbox"/> 01: コルセット	<input type="checkbox"/> 02: 人工筋肉
				<input type="checkbox"/> 03: ポンプ	<input type="checkbox"/> 04: 配管部
型式	AS-PAS-W02-01/02/03/04-S/M/L/B/R				
保証期間	出荷日から1年	出荷日	納品書に記載		
● お客様記入欄					
ご住所	〒				
お名前	様	電話番号			

NKE株式会社 [旧社名(株)中村機器エンジニアリング]

本 社 工 場 〒612-8487 京都市伏見区羽東師菱川町366-1 TEL:075-924-0653 FAX:075-924-4653
 さいたま営業所 〒337-0007 さいたま市見沼区丸ヶ崎町11-10 TEL:048-797-9671 FAX:048-797-9672
 名古屋営業所 〒460-0025 名古屋市中区古渡町18-9TSUNOKYU名古屋ビル302 TEL:052-322-3481 FAX:052-322-3483
 京 都 営 業 所 〒612-8487 京都市伏見区羽東師菱川町366-1 TEL:075-924-3293 FAX:075-924-3290

●断りなくこの資料の記載内容を変更することがありますのでご了承ください。

©2023 NKE Corporation

製品に関するの問合せ窓口はこちら
 フリーダイヤル

☎ 0120-51-5651 AM9:00~PM5:00 (土日、祝祭日は除く)

◆ホームページ <https://www.nke.co.jp/>

◆メール promotion@nke.co.jp